

# Fehler 430 nach Simba Update im Modul Bericht und andere

## Beschreibung:

Wenn bei Modul aufrufen wie zum beispiel dem bericht Fehler 430 auftaucht, dann ist der Client defekt.

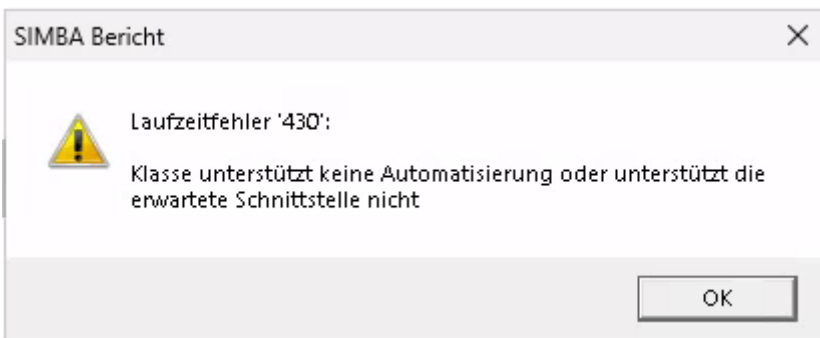

## Lösung:

Simba als Administrator öffnen (Rechtsklick drauf als Administrator öffnen)

Dann im Anmeldebildschirm NICHT anmelden sonder STRG+R drücken.



nun erscheint oben rechts Client reparieren, da drauf klicken.



The screenshot shows the Simba Software interface. At the top left is the Simba SOFTWARE logo. In the top right corner, a button labeled 'Client reparieren...' is highlighted with a red rectangular box. Below the logo, there is a 'Server:' dropdown menu currently set to 'Simba Service PC' with a pencil icon to its right. Underneath are two input fields: 'Benutzername:' and 'Passwort:'. At the bottom left, the version 'Version 2026.50' is displayed. At the bottom right, there are two buttons: 'Abbrechen' and 'Anmelden'.

Nun wird der Client repariert, nach abschluss wird SIMBA nicht automatisch gestartet.  
Starten ausprobieren.

Danach lässt sich der Bericht wieder öffnen

---

Version #2

Erstellt: 11 Mai 2026 17:48:03 von Admin

Zuletzt aktualisiert: 11 Mai 2026 17:53:48 von Admin