

# Simba updates, wenn nacheinander eingespielt werden muss

## Beschreibung:

Es gibt ab und zu mal, so viele Updates auf einmal.

Wenn die Meldung kommt, jedes Update muss Einzelne eingespielt werden, heißt.

Update einspielen, danach kommt die Frage weiteres Update/patch gefunden, soll dieses eingespielt werden:

Antwort Nein!!!!

Simba Beendet neustarten, dann gibts ein Clientupdate.

Und danach, kann das nächste Patch installiert werden.

## Foto Strecke:

Simba Updates:

Simba - Benutzer "XXX" verbunden mit "Lokal" | 64-BIT

Infos zu Ihrer Version 2026.1 Neues in Simba / Patches

Rechnungswesen

- Bearbeiten
- Auswerten
- Elster-Versand

Filtertext eingeben..

### Patch 2026.2 (2) 13.03.2026

Aktuelles im Simba Online-Patch

Dieser Patch beinhaltet ausschließlich Datenbankinhalte, wodurch keine Client-Änderungen notwendig sind. Insofern werden zum Einspielen keine Administrationsrechte am betroffenen Arbeitsplatz benötigt.

- Allgemeine Korrekturen
- Fehlende Bezeichnungen in der Kontenliste korrigiert

### Patch 2026.2 (1) 12.03.2026

Aktuelles im Simba Online-Patch

Dieser Patch beinhaltet ausschließlich Datenbankinhalte, wodurch keine Client-Änderungen notwendig sind. Insofern werden zum Einspielen keine Administrationsrechte am betroffenen Arbeitsplatz benötigt.

- Allgemeine Korrekturen
- beSt: Aktualisierung des Java-Keystores. Ohne Aktualisierung ist ab dem 16.03.2026 nur noch ein beSt Nachrichtenabruf, aber kein beSt Nachrichtenversand mehr möglich! Die Aktualisierung erfolgte leider sehr kurzfristig aufgrund externer Entscheidung für den gesamten EGVP-Nachrichtenverkehr.

mehr anzeigen...

Menü-Suche (F3)

Toolbox

Hier nur auf OK, wir wollen diesen Hinweis auch in Zukunft weiterhin!!!

**S** WICHTIGER HINWEIS

**i** Bitte installieren Sie nur einen Patch (und nicht mehrere hintereinander). Schließen Sie nach der Installation die Anwendung und aktualisieren Sie danach ALLE Clients. Installieren Sie erst danach den nächsten Patch.

Diesen Hinweis künftig nicht mehr anzeigen

Ok

Dann auf OK

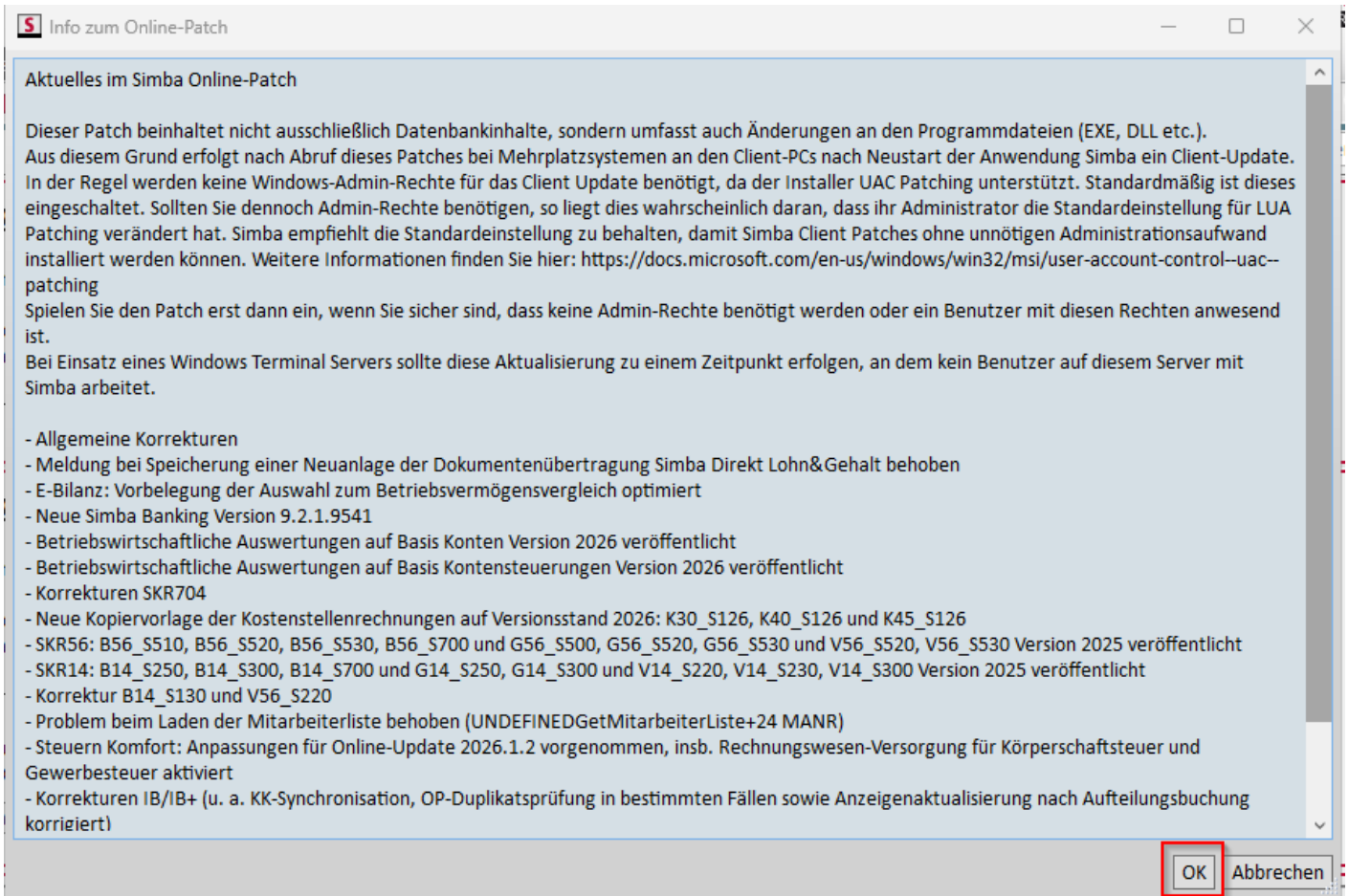

Nun auf Ja klicken

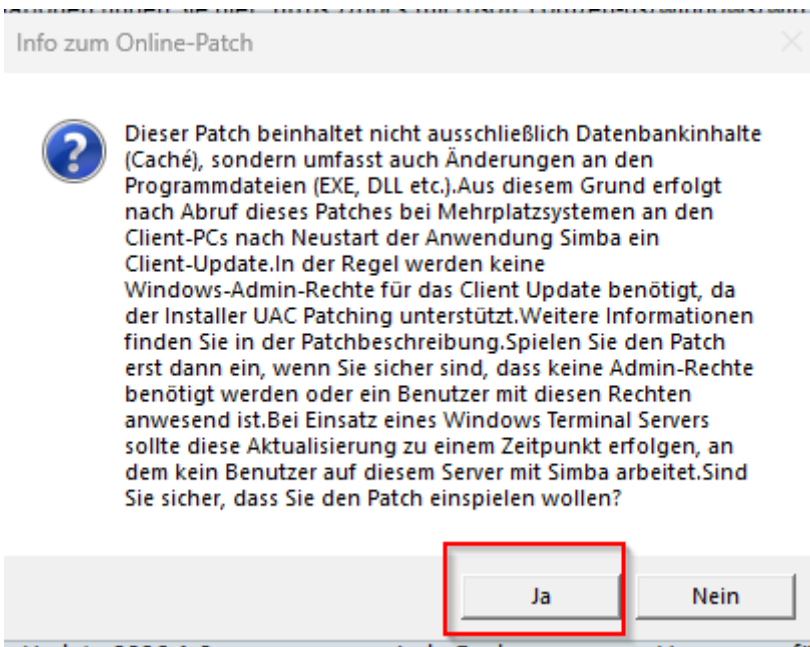

Jetzt wird installiert

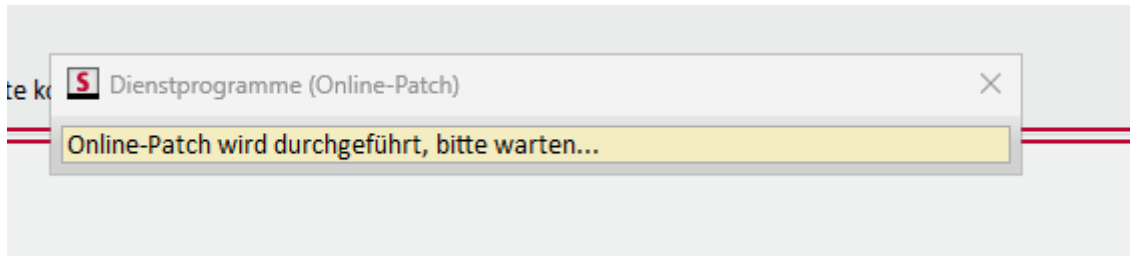

Auf OK klicken

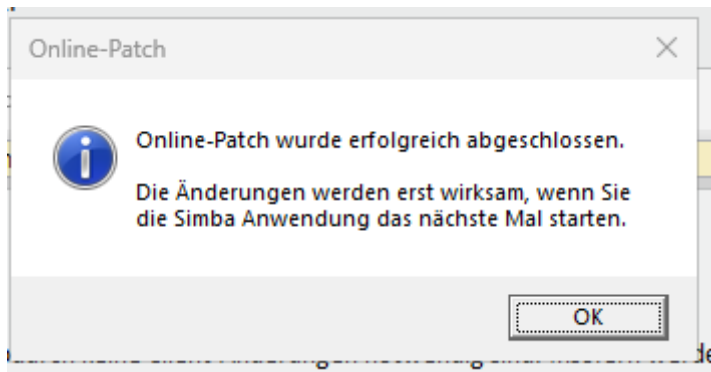

Nun kommt die Elementare Frage, diese mit Nein beantworten!!!

Nun SIMAB neustarten, beim Start kommt die Meldung:

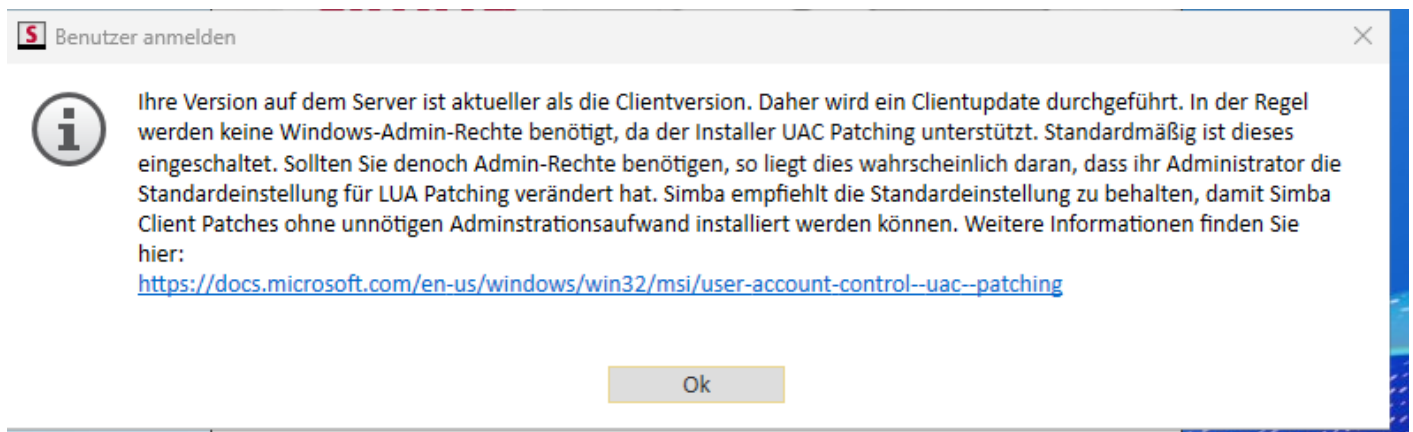

Nun wird der Client installiert

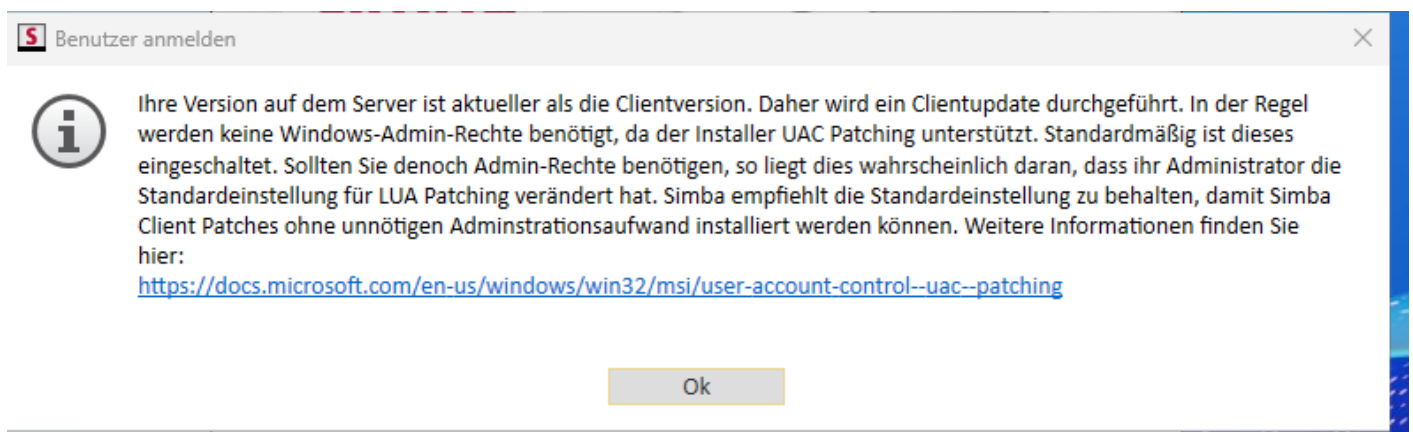

Dann auf den Client den SIMBA Client starten damit die Version auch installiert wird.  
Hat man allerdings keine Lust 2 oder 3 mal auf allen Clients den Client zu installieren, kann man bei den Clients auch dann zum Schluss so verfahren.

Siehe [hier](#)

Und das gleiche Spiel dann nochmal von Vorne solange bis kein Symbol zum installieren mehr da ist

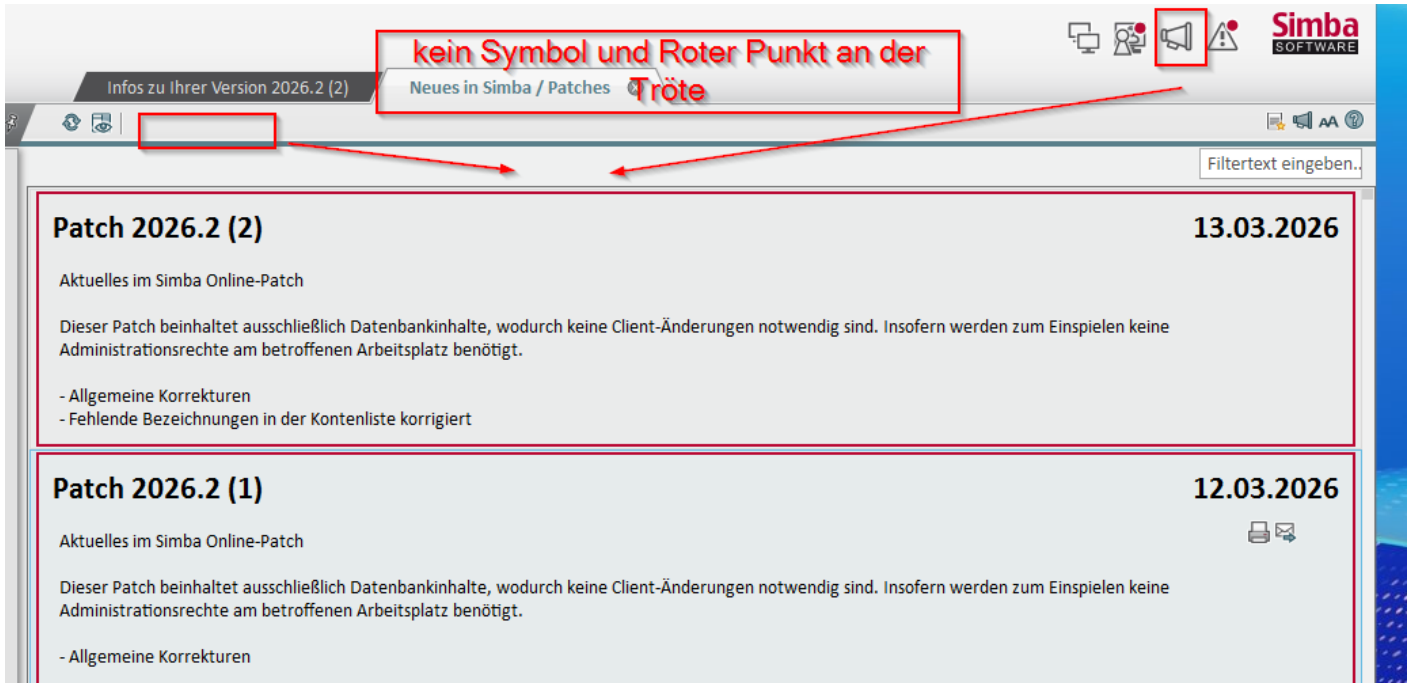

Version #2

Erstellt: 16 März 2026 12:10:32 von Admin

Zuletzt aktualisiert: 16 März 2026 12:30:23 von Admin