

# Update Client Endlosschleife neuer Client

## Beschreibung:

Bei einigen SIMBA Updates gibts, ne Endlosschleife.

Er sagt der Server ist neuer und installiert den Client.

Öffnet dann den SIMBA Client, meldet sich an, das gleiche Spiel nochmal Server neuer, installiere Client, usw.

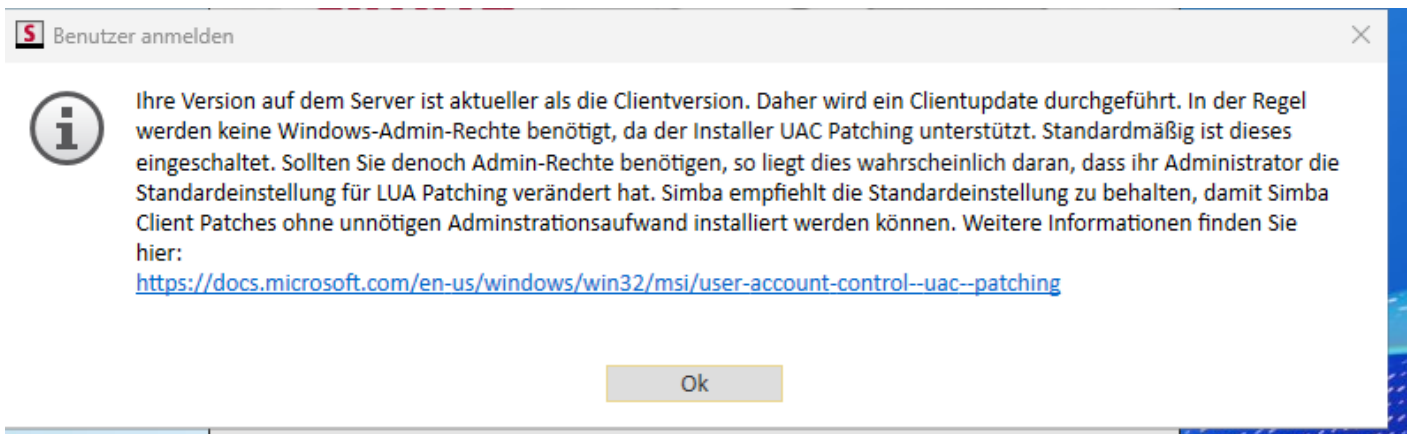

## Abhilfe:

1. Löschen des SIMBA Mein verzeichnisses unter Programme (x86)simba\main
2. In der Systemsteuerung den Client mit Rechtermastaste anklicken und Reparieren auswählen.
3. Fertig

---

Version #3

Erstellt: 16 März 2026 11:52:57 von Admin

Zuletzt aktualisiert: 16 März 2026 12:28:39 von Admin